REGISTERED No. 1118.

వారపత్రిక
సంవత్సరచందా 4-0-0
వారపత్రిక చందాదారులకు తప్పక ఉండాలి పంపబడును.

సంవత్సరాది సంచికలు
దినపత్రిక చందాదారులకు 1-0-0
వారపత్రిక „ 1-0-0
చందాదారులు కానివారికి 2-0-0
సంచికల నంపుటకు టపాల ఖర్చులు ప్రతి 1-కి -0-6-0

భారతి
సచిత్రమాసపత్రిక
సంవత్సర చందా 6-0-0
అర్ధసంవత్సర చందా 3-0-0
విడిపత్రిక 0-8-0

ఆంధ్రపత్రిక

ANDHRA PATRIKA DAILY.

ప్రతిదినము ప్రకటింపబడును

Post Box No. 212. Telephone No. 2544.

ఆంధ్రదినపత్రిక
చందాలు వివరాలు
సంవత్సరమునకు 24-0-0
ఆరుమాసములకు 12-0-0
మూడుమాసములకు 6-4-0
మాసమునకు 2-8-0
ఇన్నపట్నంబాకి
సంవత్సరమునకు 30-0-0
ఆరుమాసములకు 10-0-0
మూడుమాసములకు 5-4-0
మాసమునకు 1-12-0
ఏజెన్సీద్వారా తీసికొనువారికి
వెల 1-కి రు. 2-0-0

నంపుటము 23
Vol. 23

చెన్నపట్టణము 1936-వ సం॥ మేనెల 15 వ తేదీ శుక్రవారము
(ధాతనామ సంవత్సరము వైశాఖ బహుళ నవమి)
MADRAS FRIDAY 15th MAY 1936

సంచిక 40
No. 40

తేలుమందు
వెల సీసా 1 కి రు 0-8-0
తేలుకాటువలన అపాయము లేదు గాని విశేషబాధ గలదు. తేలుకాటువలన విషము నెత్తురులో ప్రవేశింపదు. బాధ పరమలవెంట పెద్దనరముదగ్గరనుండిలాగుట ప్రారంభించును. కుట్టినచోటును బండపారునటుల చేసిన బాధ తగ్గును. ఈద్రావకము నపేక్షలు పరిశీలించిరి. ఇది మిగుల ఘాటుగలిగి నీటివలె నుండును. చెవనుండుటకుగాను రబ్బరుబిరడా గల సీసాలో నుండు పోయబడినది. కుట్టినచోట కొంచెము మందుపోసిన, బాధ మాయమగును. మందును గలిగియున్న, తాము బాధపడక ఇతరులకు పుణ్యము గట్టుకొనవచ్చును. ప్రతియింట నుండదగినది.
అమృతాంజనముడిపో,
మదరాసు. బొంబాయి.

అమృతాంజనము
నడుమునొప్పి,
వాయువుపోట్లు,
కీళ్లనొప్పులు, దెబ్బలు,
బెణుకులను కుదుర్చును.

అమృతాంజనం డిపో,
బొంబాయి—మదరాసు

మోహినీ తైలము
5 తుం॥ నూనె గల సీసా 1-కి 0-12-0
స్త్రీ పురుషులు వాడుటకు యోగ్యమైనది.
ఇది మనపరిశ్రమము చేయుచు విద్యార్థులకు ప్లీడర్లు ఉద్యోగస్థులు పెండిలనువారికి కుల నిద్ర, విశ్రాంతి నిచ్చును. సుందరుల మోహలావణ్యములకు ప్రాపును కురులకు మనోహరముగ పెంచి శోభింపజేయును. ఈ తైలమునందు గల రమణీయమగు సుగంధపు దెప్పలవిగాని తలకు రాచి దువ్వుకొనిన, ఇరుగుపొరుగు వారలకు కూడ పరిమళము వ్యాపించును. తల లో నుండును పుట్టనియ్యదు. దీనియందు మనోహరమగుసువాసన ద్రవ్యములను చేర్చి తయారుచేయించి వేలకొలది సీసాల విక్రయించి మెప్పు బడియున్నాము. పరీక్షించి, ఒకసారి పరిశీలించిన నిజము తెలియగలదు.
అమృతాంజనం డిపో,
బొంబాయి—మదరాసు

రోగధనము
అల్పధనంతో ముప్పదిమంది ఆయుర్వేదవైద్యులు లభించగలరు

గనోక్వెల్
అన్ని రోగములను ఒక్కరోజులో పోగొట్టును. గుణములేదనువారికి బహుమాన మిచ్చెదము. ఇతర రోగములకు లోబడని కేసులలోపహితము నిడి వదుర్చును. కేట్లాగు ఉచితం.
ఈశ్వర ఫార్మసీ, పాలకొల్లు.
(17-2) బొంచి విశాఖపట్టణం.

శ్రమలకు
86 సం॥రముల తీవ్రపరిశోధనలవల్ల తాలిశాత్రభావము లోకమునకు వెల్లడిచేయు సుగంధద్రవ్య. పర్యవుక్కరలేక 24 గంటలలో సర్వశక్తి తిరిగి వస్తుంది. సీసా రు 2 లు. శ్రీరసము ద్రం ఫార్మసి రాజమండ్రి, బ్రాంచిలు(మెయిన్ రోడ్డు) గుంటూరు, కాకినాడ.
(50-2)

క్షయారిష్టలేహ్యము
అన్నివిధములకు దగ్గులు, కఫము, అలసట-ఆయాసము, మొదలగు వాటికి శ్రేష్ఠ మయినది. డబ్బీ 1 కి రు. 1—0—0. పోస్టేజి వేలు. పి.సి.వి. అండు కో., ఆయుర్వేదసమాజం.
4-5-1) పెరి దే పి—నెల్లూరుజిల్లా.

మకరధ్వజరసాయనము
శుక్లనష్టమును అగ్నిని రక్తమును శుద్ధపరచి బలియందు అతి శీఘ్రముగ లభించు మరుగుజాము మన్మథ రసాయనము కాంతి, బలము, యింద్రియపుష్టి రక్తశుద్ధి మెదడుకు బలము, పుష్కలతి రతిజార్థి మొదలగు గలవారికి రతి కాలమునందు పరిశ్రమకు సాటి లేని మందు. 60 మాత్రలు సీసా 1-కి 2-8-0 టపాతో కేటలాగు ఉచితము.
పి. ఆర్. మెడికల్ హాల్
రామచంద్రపురం, (తూర్పు గోదావరి)
(60-2)

వెండిసామాను
శ్రీలక్ష్మీ జాయలరికంపెనీ
భెజవాడ
ఎన్నెని లక్ష్మీనారాయణచౌదరి
ప్రొప్రయిటరు
1(6-2)

మీ టాయిలెట్ ను పూర్తిజేయును.
Himalaya Bouquet Perfume
X-HBP 442-51 ERASMIC PERFUMERS & FINE SOAPMAKERS LONDON ENGLAND

రెండవ వారము
శ్రీ దుర్గా కళామందిరము, బెజవాడ.
సాయంత్రం 6-30] ప్రతిదినము రెండుప్రదర్శనములు [రాత్రి 9-45
1936 సం॥ మేనెల 15 వ తేదీ శుక్రవారం మొదలు
ఈస్టుయిండియా ఫిల్ముకంపెనీవారి క్రొత్త రెండు తెలుగుటాకీలు
సతీఅనసూయ
(నటీనటకులందరు బాలబాలికలు)
ధ్రువవిజయము
పాత్రధారులు:—
మాస్టరు జి. నరసింహస్వామిగారు ధృవుడు
మాస్టరు జి. భాస్కరరావుగారు ఉత్తమ
మిస్ యం. హేమలత సురుచి
„ సీతారాం సునీతి
„ లలిత వాసంతిక

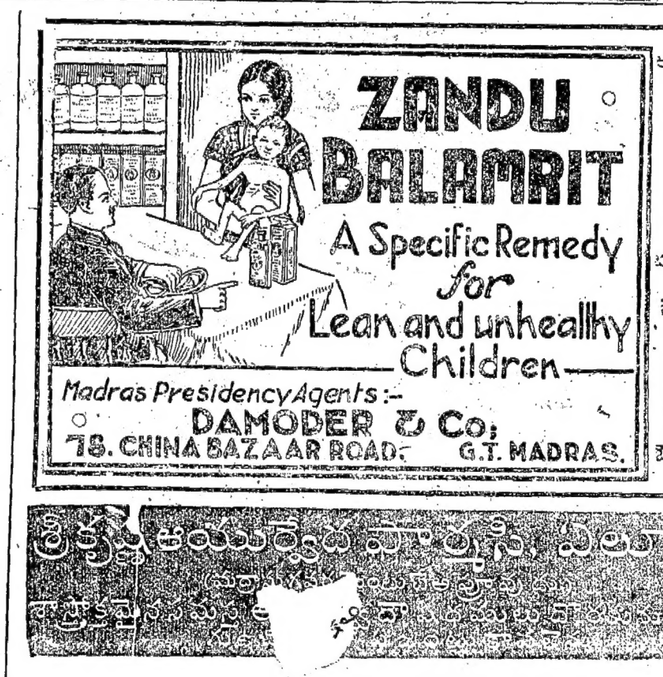

అన్ని చోట్లను దొరకును
ధర 10 అణాలు
బలహీనముచే కృశించిన బిడ్డలకు దివ్యమైన ఔషధము

శ్రీకృష్ణ తయారు దివ్య ఔషధాలు, పిలుపొందిన
[illegible]

శ్రీపాద కృష్ణమూర్తి శాస్త్రి
బెజవాడ

వీరి ఔషధములును, గ్రంథములును ఆంధ్రదేశమునందు అతి ప్రసిద్ధములు. కావలసినవారు పైవారికి వెంటనే వ్రాయవలయును.
(4-2)

కవితత్వతీర్థ
కలము పట్టిన ప్రతివానికి కవిత్వము నేర్పు గ్రంథ విద్యోక్కటే. దేవేశ్వర మహాకవి సంస్కృతి మనవ లెనువ్యాఖ్యలో చక్కని సమస్యలు, కర్ణనలు, అవధానరహస్యములు సులభశైలిని వ్రాయబడినవి. 340 పుటలు, వెల రు. 2-4-0
విద్వాన్ కల్లూరి సుబ్రహ్మణ్యశాస్త్రులు,
(67-2) గవర్నరుపేట, బెజవాడ.

కాంగ్రెసుచరిత్ర
ప్రతు లైపోవుచున్నవి. త్వరపడవలెను. తరువాత ఆశాభంగపడకుడు.
పట్టాభిసీతారామయ్యగారి యింగ్లీషు గ్రంథమునకు తెలుగు అనువాదము
ప్రతి 1 కి ధర రు. 2-3-0.
కొద్ది ప్రతులుమాత్రమే తయారయినవి. గాన ఆశాభంగముగ కలుగకుండుటకై తక్షణమే ఆర్డరులను పంపుకొనుడు.
వర్తకులకు, ఎక్కువ ప్రతులుదీసుకొనువారికి ప్రత్యేక సదుపాయము లదు.
ఈ ప్రతులు ఆంధ్రపత్రిక ఏజెంట్లు అందరివద్దను దొరకును.
మేనేజరు:—ఆంధ్రగ్రంథమాల, 7, తంబుచెట్టి వీధి, మద్రాసు

జి. కన్నయ్య కంపెనీ,
ఇనుపపెట్టెల వ్యాపారం,
నెం. 137, బ్రాడ్వే, పుణ్ణడికి సమీపం. మద్రాసు.
మా పెట్టెలన్నియు మేలైన ఇనుప తేరువచేయబడి నిప్పునకు భయము లేక యుండుటకు ఫయర్ ప్రూఫ్ పెట్టెలున్ను, వివాహకాలములకు ఉపయోగమగు ఇనుపబీరువా, లోనిఅర తేకువాసు పలకలు ఇమిడ్చి కొనాలనివారి ఇష్టప్రకారం తయారుచేసి సరళమైన ధరకు ఇవ్వబడును. మేము గవర్నమెంటు బ్యాంకీలకున్ను, కోఆపరేటివ్ డిపార్టుమెంటు ఆఫీసులకున్ను, రైల్వే డిపార్టుమెంటు ఆఫీసులకున్ను, జాటుగోట నగరపు ధనవంతులకున్ను, ఇతర ధనవంతులకున్ను ఇంక అనేక ఆఫీసులకున్ను సప్లయిచేయుచున్నారము. (281-36)

నోటీసు

ఇందువలన ప్రచురపరచేది యేమనగా—నేను స్వార్జితముగా పెనుగంచిప్రోలులో డి॥ నె 709/4 రు య 1-50 సెంట్లు డి॥ నె 709/11 రు య 1-0 జుములా య 2-50 సెంట్లు భూమిని క్రయమునకు పొంది అది నాభార్యయగు కొండపల్లి రంగమ్మపేర నామక విక్రయం చేయించియున్నాను. విక్రయం తేది లగాయతు యిప్పటి వరకు సదరుభూములు నా స్వాధీనానుభవములో వున్నది. సదరు భూమిని ఆమె యితరుల కెవ్వరికి అన్యాక్రాంతము చేయనియు ఆమె అనంతరం సదరు ఆస్తిని నన్నె సంక్రమింపచేసుకోవలని సదరు 1-1-34 తేదీగల మరతులతో మధ్యవర్తుల యెదుట ఒప్పందల యగ్రిమెంటు వ్రాయించి యిచ్చి వున్నది. ఇప్పుడు నాభార్య రంగమ్మకు క్షయవ్యాధివల్ల క్షీణించి సంజవ్యాధితో చాలా యిబ్బందిగా వున్నది. ఇట్టిస్థితిలో ఆమె మేనమామలగు మంగోలు కాపరస్తులు కామరాజు నరసింహారావు పురుషోత్తముగార్లు ఆమె చూచుటకు వచ్చి నేను యింటిలో లేనిసమయములో నాభార్య రంగమ్మను బండిలో యెక్కించుకొని యెవరితో చెప్పకుండా తీసుకెళ్లినారు. ఆమె ఒంటిమీద షుమారు రు 400 లు వస్తువులు వున్నవి. ఈ వస్తువులున్ను సదరు భూములను వారలు అన్యాక్రాంతం చేయించదలచినట్లు నాకు తెలుస్తుంది గనుక ఆమె చేయు అన్యాక్రాంతములు యేమియు చెల్లకూడదు అని ఇందువల్ల తెలియచేయుచున్నాను.
కొండపల్లి రంగారావు,
కర్ణం,
నందిగామతాలూకా, జగ్గయ్యపేట.

తలకు రంగు వెయకుడు.
ఈ నూనెను రాచినయెడల తలవెంట్రుకలు తెల్లబడవు. తెల్లవెంట్రుకలు కురుళ్లనుండి పల్లబడి 60 యేండ్లవరకు అవిభముగానే యుండును. అలాజరుగనిచో మీ సొమ్ము ఇబ్బడిగా వాపసుచేయుదుము. కొద్దిగా తెల్లబడిన వెంట్రుకలకు సీసా రు 2/- లు. ఇంకను తెల్లబడినచో సీసా రు 5/- లు. తలయావత్తుగాని గడ్డముగాని తెల్లబడినచో సీసాఖరీదు రు 9/- లు. ఉత్తరములు ఇంగ్లీషులో వ్రాయుడు. (35-2)
Bal Kala Stores
P. O. Kansi Simri (Darbhanga)

దంతచూర్ణము
పంటిపోటును బాధ, నోటి దుర్గంధమును బోగొట్టి పళ్లను తోముటకు బాగుండును. చిగుళ్లనుండి రక్తము కారకుండును.
డబ్బీ 1-కి అణాలు 2.
అమృతాంజనం డిపో,
మదరాసు — బొంబాయి

1936] వైతాంగ [1936

పయోజనవిద్యాలయము

కృష్ణాయపాలెం

(తాడేపల్లిగూడెం తాలూకా, పశ్చిమగోదావరిజిల్లా)

గ్రామప్రజలలో చాలమంది రైతులే. ప్రస్తుత గ్రామపాఠశాలలలో చెప్పేచదువు రైతుబిడ్డలకు ఏమాత్రం ఉపయోగించనిదే యను సంగతి మన జాతీయనాయకులు అనేకవత్సరములనుండి గ్రామ ప్రజలలో ప్రచారం చేసిరి. వాటిఫలితముగనే యిట్టి పాఠశాలలను గ్రామములలో పెట్టుటకు తగినశక్తి కలిగినది.

ఈ పాఠశాల యీ వత్సరం జూలైనెలలో యీగ్రామమున ప్రారంభమై వారమున కొక రోజు (చూ॥ 52 వారములు (అనగా ఒక ఏడాది) జరుపబడును. ఈ పాఠశాలలో మన విద్యా, విత్త, రాజకీయములనుగూర్చిన చదువు 17 వత్సరములు వయస్సులగాయకు 35 వత్సరములు వయస్సున్న వారికి చెప్పబడును. ఈ శాస్త్రములలో అనుభవజ్ఞులను పండితులను ఆంధ్రదేశములోని వివిధ జిల్లాలనుండి ఆహ్వానించి అట్టివారిచే విద్యనేర్పు ఏర్పాట్లు చేయబడును. ఏడాది అనంతరము యిందు చదివినవారికి విద్యాలయమతరపున్న పరీక్షను గావించి యోగ్యతాపత్రము లొసంగు ఏర్పాట్లు గావింపబడును. వివరాలు తెలుసుకొన గోరువారు యీవిద్యాలయపు కార్యదర్శి పుట్టా సుబ్బారావుగారిని (కృష్ణాయపాలెంలో) కలసికొని దరఖాస్తులను వారికి యియ్యగోరిక.

ఇట్లు

శనివారపు సుబ్బారావు, అధ్యక్షులు.
పుట్టా సుబ్బారావు, కార్యదర్శి.
మద్దుకూరి తిరుమలరాయుడు.
కందాళం వెంకటరామానుజాచార్యులు
దగ్గిన వెంకట్రామన్న.
ఉండవిల్లి సత్యనారాయణమూర్తి.
వైతాంగపయోజనవిద్యాలయసంఘము.

మానస్టోల్లాసినీ మాత్రలు

30 మాత్రలు 0-10-0

(పది అణాలు)

చలగులభము! గుణాధికము!

(పొస్టుఖర్చులు ప్రత్యేకము)

తీరికలలో ఉన్నప్పుడు చేలిగిడి వైద్యశాస్త్రకలకు ఈమాత్రలు దివ్యౌషధము. అతిర్లక్షణ, అరుచి, అపుల్లింతలు, అగ్నిమాంద్యము, అతిజాహము) తెక్కిళ్లు, పక్షవాతములయందు బలమియు, పిక్కలు, పార్శ్వములు, శిరస్సు, వేళ్లు, అస్థులు మందులను వానియందు గలిగిడి పొట్టలను తోగొట్టి దేహమును మంచి ఆరోగ్యమునకు తెచ్చును.

ఈ మాత్రలు మేహవాత పొట్టలను చలగజేయగలవు ఇంకా అనేక ఉపయోగములు చేరినవి. అనుభవ ఔషధ మనుబంధిత పరమపాంసక్రియ యని చెప్పవచ్చును. ఒకవారి వాడిచూచిన నిజము తెలియగలదు.

చిరునామా:—

అయుర్వేద వైద్యనిలయం,
ఎలమంచిలి, పశ్చిమగోదావరి పోస్టు. (కృష్ణాజిల్లా)

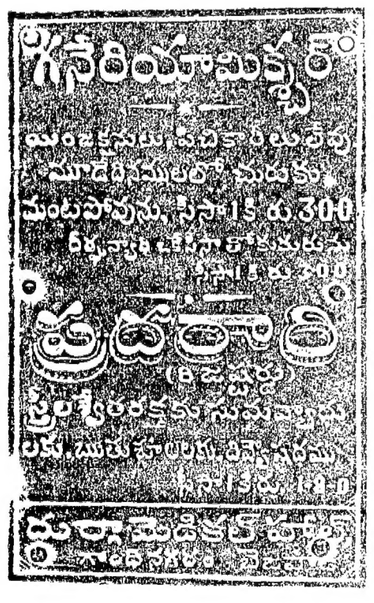

ఏజంట్లు:—
అప్పా అండ్ కో,
కెమిస్టుస్ అండు డ్రగ్గిస్టు, మద్రాసు

దంతచూర్ణము

డబ్బీ 1-కి అణాలు 3,

పంటిపోటును బాపి, నోటి దుర్గంధమును బోగొట్టి పండ్లుతోముటకు బాగుండును. చిగుళ్లనుండి రక్తము కారకుండును.

డజన్ 1-కి రూ॥ 1—4—0.

అమృతాంజనం డిపో,
బాంబాయి, మదరాసు.

తిరుపతి

సుభాష్ చంద్రబోస్

తిరుపతి, మే 13:—

శ్రీయుత సుభాష్ చంద్రబోస్ గారిని గవర్నమెంటువారు ఏలాటి కారణములు లేక నిర్బంధములో పెట్టియుండుటను ఖండించుచూ, తిరుపతి పౌరులసభలో ఆమోదింపబడెను. ఈ సభకు మ.రా.రా.శ్రీ టి. కే. దొరసామయ్యంగార్, బి. ఏ., ప్లీడరుగారు అధ్యక్షత వహించిరి. మ. రా. రా. శ్రీ ఇ. పుల్లయ్యశెట్టిగారు మ-రా-రా-శ్రీ కాళహస్తి సుబ్బరామదాస్‌గారు గవర్నమెంటువారి చర్యలను ఖండించుచూ తీవ్రముగ మాట్లాడిరి.

మునిసిపల్ సభ డాక్టర్ అన్సారీగారికి అనుతాపము తెలుపుట

తిరుపతి మునిసిపల్ కౌన్సిలర్ల స్పెషల్ మీటింగు 11-5-36 తేది సాయంకాలం మ-రా-రా-శ్రీ పి. సుబ్బరామిరెడ్డిగారు చేర్మన్‌గారి అధ్యక్షతక్రింద సమావేశముకాబడినది. ఈసభలో డాక్టర్ అన్సారీగారి అకాలమరణమునకు తిరుపతి మునిసిపల్ సంఘమువారు చింతిల్లుచూ ఒక తీర్మానమును సభ్యులు అందరు లేచి నిలుచుకొని ఆమోదించిరి. తమయొక్క చింతను జెలిపుచ్చుటకుగాను సభను 5 నిమిషములు వాయిదావేసిరి. మరల సభ సమావేశమై మోటారు లారీద్వారా వీధులలో నీళ్లు చల్లించుటవలన వృథా ఖర్చు అగుచున్నదని యికమీద వీధులలో నీళ్లు చల్లించకూడదని తీర్మానించిరి. ప్రతిసంవత్సరము మునిసిపాలిటీ ఎండాకాలములో 15 లేక 16 చలివేంద్రలు యాత్రికుల సౌకర్యార్థము నెలకొల్పుచుండి యాత్రికులకు నీటివసతి త్రాగుటకు కల్పించుచుండెడివారు. ఈసంవత్సరము చలివేంద్రలు పెట్టగూడదని తీర్మానించిరి.

పౌరులసభ

డా॥ అన్సారీగారికి అనుతాపము

తిరుపతి పౌరులసభలో శ్రీయుత గ. శ్రీ. నరసింహాచార్యులు బి.ఏ. గారు డాక్టర్ అన్సారీగారి మరణమును గురించి వివరముగా 11-5-36 తేదీన ఉపన్యసించిరి. ఈసభలో డాక్టర్ అన్సారీగారి మరణమును గురించియు వారి అకాలమరణమువలన దేశమునకు గొప్పనష్టము వాటిల్లినదనియు వారిఆత్మకు భగవంతుడు పరలోక శాంతి నొసంగవలసినదనిన్ని తీర్మానింపబడెను. తమ దుఃఖమును దీగం అన్సారీగారికి తెలుపవలసినదిగాహవ తీర్మానింపబడెను.

నూతన కమీషనరు

తిరుపతి దేవస్థానములకు నూతనముగ నియమింపబడిన కమీషనరుగారగు మ-రా-రా-శ్రీ, ఏ. రంగనాథ మొదల్యారుగారు నేటిదినం రావు బహదూర్ కే. సీతారామరెడ్డిగారు కమీషనరుగారివద్దనుండి చార్జి పుచ్చుకొనిరి. మధ్యాహ్నం మీదట ఆఫీసునకు సెలవొసంగబడెను. (స్వ.వి.)

ఆంధ్రగురుకుల చరిత్ర

మహాశయులారా!

ఆంధ్రదేశమండలి వేద శాస్త్ర కళాశాఖలలో పేరుపొంది అనేక శిష్యసంతతులకు బోధించి ఫలాపేక్షలేని సేవ చేసిన మహావిద్వాంసుల చరిత్రలను 'ఆంధ్ర గురుకులములు' అను పేరుతో వ్రాయబూనితిమి. ఆంధ్రపత్రికాధిపతులగు శ్రీ దేశోద్ధారకు లీయుద్యమమునకు దయతో చేయూత నిచ్చియున్నారు. ఆంధ్రపత్రికలో 29-4-36 వ తేదీని మొదటి విజ్ఞప్తి ప్రచురింపబడెను.

ఆ విజ్ఞప్తిఫలితముగా గోదావరి, కృష్ణాజిల్లాలలోని కొందరు సుప్రసిద్ధ విద్వాంసుల చరిత్రలు చేరినవి, చేరుచున్నవి. కేవలచరిత్రలనేకాక ఆర్యవిజ్ఞానముయొక్క రూపమును వీనియందు క్రమముగా బోధింపదలచితిమి. అందుల కాయా శాఖలకు క్రమమైన పద్ధతి ముందే యేర్పడు టవసరము. ఒక్కొక్క శాఖలో పూర్తిగా సామగ్రి లభించినగాని యీ పద్ధతి కొనసాగదు. కాన సహృదయులెల్లరు మా ప్రయత్నమునం దాదరముంచి త్వరలో సప్రమాణములగు చరిత్రల స్పష్టముగా నందించిన జాలును. వానిని వివరించి గ్రంథమూర్తిలో మేము వ్రాసికొనగలము.

విద్వాంసులు ఫలము నపేక్షించనపుడు మన మీ చరిత్రలను వ్రాయుటవలన ప్రయోజన మేమని ప్రశ్నించువారు మనపండితులలో నిప్పటికినిగలరు. అట్లనుకొని యూరకుండుటవలన భావియువకులలో, విజ్ఞానవాంఛ, గీర్తిమం దపేక్ష పోయి భాషాంతర సంస్కారమున బెక్కి, అందును సంపూర్ణ తృప్తి పడయలేక, యే విషయములోను నిరూఢమగు జ్ఞానము లభింపక పురుషార్థమును గోల్పోవుచున్నారు. పూర్వుల చరిత్రల మాట యటుండ, వారు చేసిన బోధనలోని పద్ధతులు, వారు వ్రాసిన గ్రంథములు నైన తెలిసికొందమన్న, అవి జీర్ణపటీరములలో చెదపురుగుల కాహారము లగుచున్నవేకాని బయలుపడుటలేదు. ఈ చరిత్రరూపమున నాయాశాఖలలో, వారు వారు చేసిన కృషి, వ్రాసిన గ్రంథము లెన్నో తెలిసికొనుట కవకాశము గలుగుచున్నది. ఆ వివరము ముందు ప్రకటింతుము. అపుడు దేశీయులు వింతపడకమానరు. చరిత్రలు గ్రంథములతో పాటు తమ గురువుల ఫొటోలు కూడా నేకరించి పంప గోరుచున్నాము.

విద్వాన్ కల్లూరి వేంకటసుబ్రహ్మణ్య దీక్షితులు,
నవజీవన మఠం, బెజవాడ.

ఎసెంబ్లీ ఎన్నికలు

ఓటరుల జాబితాలు-

బాపినీడుగారి విజ్ఞప్తి

రాబోవు ఎసెంబ్లీ ఎన్నికలకు మన జిల్లాకు సామాన్య స్థానములు మూడు గలవు. ఏలూరు, చింతలపూడి, కొవ్వూరు తాలూకాలు కలసి ఒక నియోజక వర్గము. భీమవరం డివిజను (తాడేపల్లిగూడెం, భీమవరం తాలూకాలు కలిసి ఒక నియోజకవర్గమున్నూ) నరసపూరుడివిజను (అనగా నరసపూరు, తణుకు తాలూకాలు కలసి ఒక నియోజకవర్గమున్నూ) మొత్తము కలసి మూడు నియోజకవర్గములకు కలసి మూడు స్థానములు. ఇవికాక కొవ్వూరు, ఏలూరుడివిజనులుకలిపి ఒక ఆదిఆంధ్రునకును, ఏలూరు పట్టణమునకు స్త్రీలకు ప్రత్యేక స్థానమును, మొత్తము అయిదు స్థానములు. ఇవికాక పెద్దలసభకు రెండుస్థానములు జిల్లాకుగలవు. ఎన్నికలు త్వరలో వచ్చునని తీవ్రప్రచారము గలదు. ఓటర్ల జాబితాలు సరిచూచుటకుగాను నాలుగు డివిజనులకు నలుగురిని అసిస్టెంటు ఆఫీసరులను, ప్రభుత్వమువారు నియమించిరి.

ఈనెల 18 వ తేదీ మొదలు తహశీల్‌దారుగార్లు ఆఫీసరులు కలసి ఓటర్ల జాబితాల సవరణలమీద విచారణ చేసెదరు. పోలింగు స్టేషనులలో ఏ తేదీని విచారణలు చేసెదరో ఈక్రింద వేరే ప్రకటించుచున్నాను. జనరలు లిస్టు మొదటి భాగము పూర్తి అయి ప్రభుత్వమువారిచే ప్రకటింపబడినది. చుచువునుబట్టియు నివాసమునుబట్టియు, రెండవభాగము కొద్ది రోజులలో పూర్తి కానున్నది. కాన వెంటనే ఆయాగ్రామములవారు గ్రామములలో నింకను చేరవలసినవారు ఉన్నయెడల వెంటనే నియమించిన తేదీలలో దరఖాస్తులు పెట్టుకొని ఆఫీసరులతో చెప్పుకొనవలెను. ఈ పనియంతయూ, ఈక్రింద నియమింపబడిన తేదీలలోగానే జరుగవలసియున్నది. స్థానిక కాంగ్రెసు సంఘనాయకులు, మీకు కావలసిన భోగట్టా యిచ్చుచు తగు సహాయము చేయుటకు తోడ్పడెదరు. పశ్చిమగోదావరిజిల్లా ప్రజలందరు, ఈవిషయమున మేల్కొని పనికి పూనుకొనెదరని నమ్ముచున్నాను.

తాడేపల్లిగూడెం తాలూకా

పోలింగుస్టేషనులు. విచారణచేయు స్థలములు.	దరఖాస్తులు చేరవలసిన తేదీ.	విచారణచేయు తేదీలు.
1. తాడేపల్లిగూడెం.	17-5-36	18-5-36 19-5-36
2. పెంటపాడు.	20-5-36	21-5-36 22-5-36
3. ఉంగుటూరు.	24-5-36	25-5-36 26-5-36
4. మాధవరం.	28-5-36	29-5-36
5. పిప్పర.	1-6-36	2-6-36 3-5-36
6. నల్లజర్ల.	31-5-36	1-6-36
7. ప్రకాశరావుపాలెం.	2-6-36	3-6-36
8. గణపవరం.	5-6-36	6-6-36 7-6-36
9. నిడమర్రు.	8-6-36	9-6-36

పాలకొల్లు మునిసిపాలిటీ

	17-5-36 19-5-36	20-5-36 25-5-36

చింతలపూడి తాలూకా

పోలింగుస్టేషనులు. విచారణచేయు స్థలములు.	దరఖాస్తులు చేరవలసిన తేదీ.	విచారణచేయు తేదీలు.
1. కామవరపుకోట.	1-6-36	2-6-36
2. చింతలపూడి.	18-5-36	19-5-36
3. తడికలపూడి.	4-6-36	5-6-36
4. ధర్మాజిగూడెం.	1-6-36	2-6-36
5. ప్రగడవరము.	1-6-36	2-6-36
6. రాఘవపురం.	25-5-36	26-5-36

నరసాపురం తాలూకా

పోలింగుస్టేషనులు. విచారణచేయు స్థలములు.	దరఖాస్తులు చేరవలసిన తేదీ.	విచారణచేయు తేదీలు.
1. ఆచంట.	25-5-36	26-5-36
2. దొడ్డిపట్ల.	21-5-36	22-5-36
3. కవిటం.	25-5-36	26-5-36
4. కొండమంచిలి.	27-5-36	28-5-36
5. కొప్పర్రు.	21-5-36	22-5-36
6. మొగలుతుర్రు.	19-5-36	20-5-36
7. నరసాపురం.	17-5-36	18-5-36
8. పాలకొల్లు.	20-5-36	21-5-36
9. పెనుమదం.	20-5-36	21-5-36
10. పోడూరు.	27-5-36	28-5-36
11. శివదేవి దీవిక్కాల.	23-5-36	24-5-36
12. ఎలమంచిలి.	19-5-36	20-5-36
13. ఏనుగువానిలంక.	17-5-36	18-5-36
14. ఆలమూరు.	19-5-36	20-5-36

తణుకు తాలూకా

పోలింగుస్టేషనులు. విచారణచేయు స్థలములు.	దరఖాస్తులు చేరవలసిన తేదీ.	విచారణచేయు తేదీలు.
1. అత్తిలి.	25-5-36	26-5-36
2. దువ్వ.	4-6-36	5-6-36
3. ఏలేటిపాడు.	17-5-36	18-5-36
4. ఖండవల్లి.	31-5-36	1-6-36
5. మంచిలి.	23-5-36	24-5-36
6. పెనుగొండ.	23-5-36	24-5-36
7. పెనమలి.	26-5-36	27-5-36
8. రేలంగి.	27-5-36	28-5-36
9. తణుకు.	28-5-36	29-5-36
10. పడమటి.	29-5-36	30-5-36
11. వేల్పూరు.	2-6-36	3-6-36
12. ఉండ్రాజవరం.	2-6-36	3-6-36

పోలింగుస్టేషనులు. విచారణచేయు స్థలములు.	దరఖాస్తులు చేరవలసిన తేదీ.	విచారణచేయు తేదీలు.
1. కలవలపల్లి.	1-6-36	2-6-36
2. కొవ్వూరు.	18-5-36	19-5-36 20-5-36
3. గోపాలపురం.	25-5-36	26-5-36
4. జీడిగుంట.	25-5-36	26-5-36
5. తాళ్లపూడి.	15-5-36	16-5-36
6. దేవరపల్లి.	21-5-36	22-5-36
7. నిడదవోలు.	18-5-36	19-5-36
8. ఇసుకపట్ల పంగిడి.	18-5-36	19-5-36
9. లక్కవరము.	28-5-36	29-5-36

ఏలూరుతాలూకా

పోలింగుస్టేషనులు.	దరఖాస్తులు చేరవలసిన తేదీ.	విచారణచేయు తేదీలు.
1. దెందులూరు.	19-5-36	20-5-36
2. ద్వారకా తిరుమల.	21-5-36	22-5-36 23-5-36
3. ఏలూరు.	19-5-36 20-5-36	21-5-36 22-5-36 23-5-36
4. నుండనొలను.	25-5-36	26-5-36
5. పూళ్ల.	27-5-36	28-5-36 29-5-36
6. కలపర్రు.	17-5-36	18-5-36 19-5-36
7. పెదవేగి.	21-5-36	22-5-36 23-5-36
8. శ్రీపర్రు.	25-5-36	26-5-36
9. వసంతవాడ.	27-5-36	28-5-36 29-5-36
10. విజయరాలు.	30-5-36	31-5-36 1-6-36

ఏలూరు మునిసిపాలిటీ

పోలింగుస్టేషనులు. విచారణచేయు స్థలములు.	దరఖాస్తులు చేరవలసిన తేదీ.	విచారణచేయు తేదీలు.
1. వార్డులు.	17-5-36	19-5-36
2. ,,	18-5-36	20-5-36
3. ,,		
4. వార్డులు.	22-5-36	24-5-36
5. ,,		25-5-36
6. ,,	23-5-36	26-5-36
7. వార్డులు.	27-5-36	29-5-36 30-5-36
10. ,,	28-5-36	31-5-36
8. వార్డులు.	1-6-36	3-6-36 4-6-36
9. ,,	2-6-36	5-6-36

భీమవరం తాలూకా

పోలింగుస్టేషనులు.	దరఖాస్తులు చేరవలసిన తేదీ.	విచారణచేయు తేదీలు.
1. భీమవరం.	17-5-36	18-5-36 19-5-36
2. వుండి.	21-5-36	25-5-36
3. గునుపూడి.	23-5-36	24-5-36 25-5-36
4. జక్కరము.	27-5-36	28-5-36 29-5-36
5. ఆకివీడు.	17-5-36	18-5-36
6. గొల్లల కోడేరు.	19-5-36	25-5-36
7. కోలమూరు.	21-5-36	22-5-36
8. రాయకుదురు.	23-5-36	24-5-36
9. తీరవాసరము.	25-5-36	26-5-36 27-5-36
10. శృంగవృక్షము.	28-5-36	29-5-36

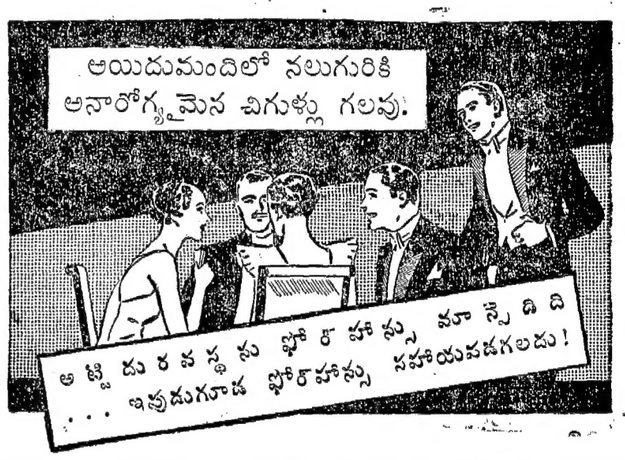

నలభైయేండ్లకు పైబడినవారిలో నూటికి యెనభైమంది తమ నోటిలోని చిగుళ్లతో బాధపడుచుందురు. అవి మెత్తపడి, వాటినుండి నెత్తురు కారుచుండును. పయోరియా అను దంతవ్యాధిని రాకుండ నివారించుటకుగాని, లేక చిగుళ్లనుండి కారు రక్తమును ఆపుటకుగాని దంతవైద్యులు ఫోర్‌హాన్సు టూత్‌పేస్టును శిఫారసు చేయుదురు. ఫోర్‌హాన్సు దంతములను, చిగుళ్లను రెంటిని కాపాడు ననుసంగతి వారికి తెలియును.

ప్రతిరోజు ఉదయము సాయంత్రము మీ దంతములను ఫోర్‌హాన్సుతో శుభ్రపరచునపుడు చిగుళ్లనుగూడ తోముకొనుము. ఈ కొద్దిపాటి చికిత్సవలన, మీదంతములను చిగుళ్లను ఆరోగ్యముగానుండినవా రనుదురు. మీకిక పయోరియా అను దంతవ్యాధిరాదు. ప్రతిదినము ఫోర్‌హాన్సు వాడుము. ప్రతిచోట దొరకును.

Write for free sample to: — Muller, Maclean & Co., Inc.
38, J Churchgate St. Bombay, India.

Name
Address

Forhan's
Cleans Teeth · Saves Gums
6F4

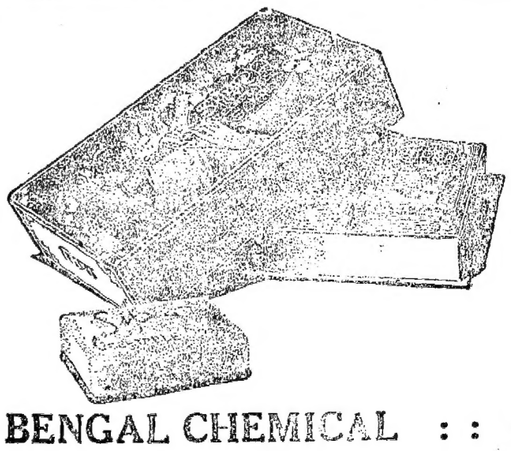

సిప్రా
వెజిటబుల్
టాయిలెట్ సబ్బు

పూర్తిగా జంతు సంబంధమైన ద్రవ్యములు లేనిది.

మంచి సువాసన గలది

BENGAL CHEMICAL : : CALCUTTA.

మద్రాసు ఏజంట్లు:— ఎస్. దేశాయిగౌండరు అండ్ కో,
41, బందరువీధి.